

The logo for Lyseis, featuring the word "Lyseis" in a black, sans-serif font. The letter "y" is stylized with a blue diagonal stroke that extends upwards and to the left, crossing the top of the "y".

*Lyseis*

# *SoftERTEs*

# *Funcionalidades*

Es una aplicación *LyseisTools*

*Lyseis*

*SoftERTEs*  
*LyseisTools*

# **Organizativas y de Planificación**

**En la Fase de Diseño del ERTE**

# *SoftERTEs* *LyseisTools*

- SoftERTEs incorpora la **Estructura Organizativa de la Empresa** (Áreas, Departamentos, Divisiones).
- Mediante un **Workflow de autorizaciones** aplicado sobre esta estructura permite a:
  - Los responsables de los distintos niveles, diseñar y proponer a sus jefes, las medidas a aplicar a sus equipos.
  - Los jefes pueden modificar y autorizar o rechazar las propuestas.
  - RRLL / Personal supervisar todo el proceso.

Esto, permite diseñar el **Calendario Inicial de forma ágil y controlada**, cumpliendo los **objetivos fijados por la Dirección**, y **respetando los límites legales**.

Try me:

📄 Importar Unidades/Áreas

📄 Importar Tipos y Subtipos de Unidades/Áreas

📄 Importar Centros

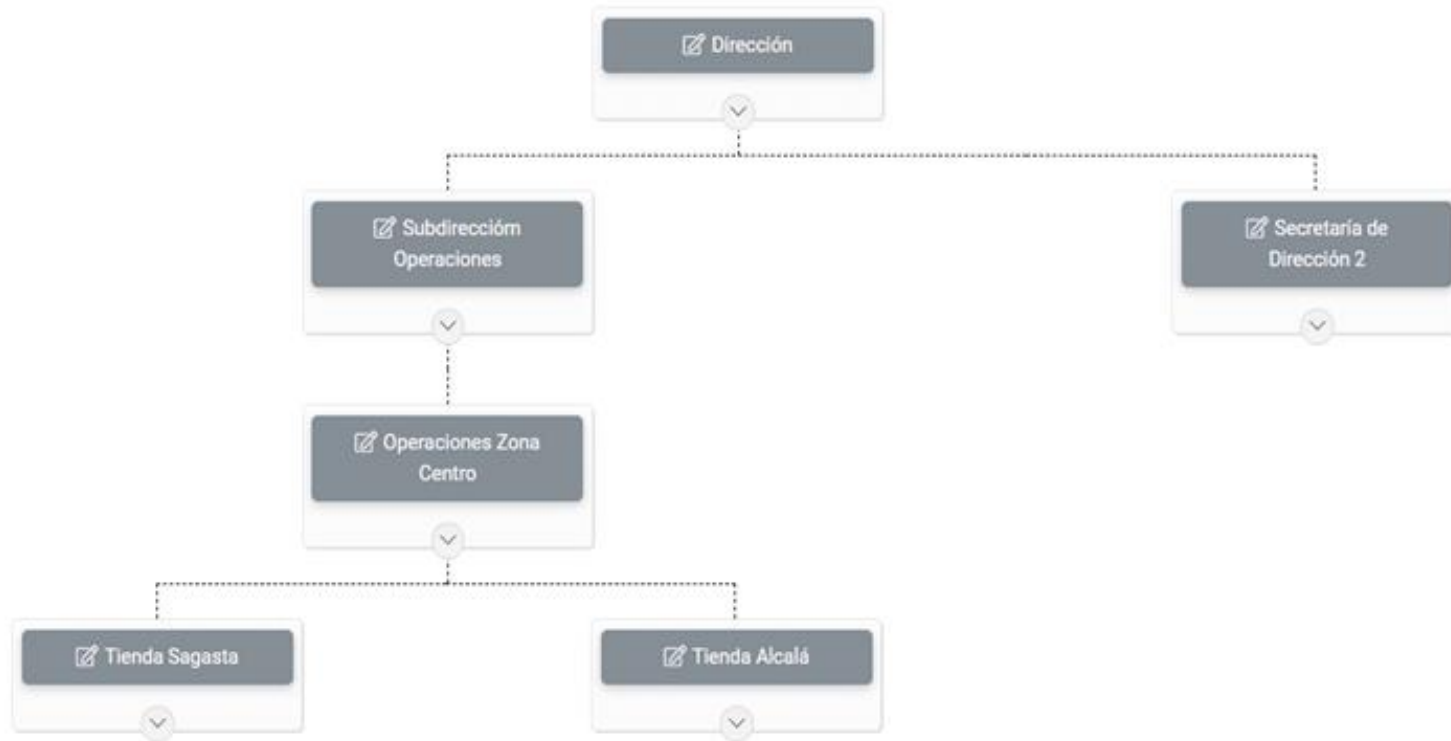

The Lyseis logo consists of the word "Lyseis" in a black, sans-serif font. The letter "y" is stylized with a blue diagonal stroke that extends upwards and to the left, crossing the letter "l".

Lyseis

*SoftERTEs*  
*LyseisTools*

# **Organizativas y de Planificación**

**En la Fase de ejecución del ERTE**

**Las Modificaciones del calendario inicial** durante la ejecución del ERTE también **son sencillas y controladas**. La aplicación permite a:

- Los responsables de área, proponer a sus jefes las modificaciones del calendario inicial del personal a su cargo.
- Los jefes, cambiar y autorizar o rechazar, estas propuestas de modificación.
- RRLL / Personal supervisar todo el proceso.

Las modificaciones también cumplirán con los objetivos marcados por la Dirección de la Compañía y los límites de la legislación vigente.

SoftErte

oarjones@gmail...  
EMPRESA DEMO

- Administración
- Gestión de Ertes
  - Diseño Erte
  - Ejecución Erte
- Mis Notificaciones

EMPRESA DEMO

Inicio / Gestión de ERTEs / Listado de ERTEs

Martes, 28 Julio, 2020

Eliminar ERTE Nuevo ERTE

Buscar

Mostrar registros

|  | Nombre ↓↑     | Fc. Inicio ↓↑ | Fc. Fin ↓↑ | Fase ↓↑ | H. Preaviso ↓↑ | Limite Cal. Habitual ↓↑  | Susp. a Reducción ↓↑                | Rebajar Med. sobre otra ↓↑          | Mod. Horario sin reducción ↓↑       |
|--|---------------|---------------|------------|---------|----------------|--------------------------|-------------------------------------|-------------------------------------|-------------------------------------|
|  | Erte Pruebas1 | 27/07/2020    | 30/09/2020 |         | 48             | <input type="checkbox"/> | <input checked="" type="checkbox"/> | <input checked="" type="checkbox"/> | <input checked="" type="checkbox"/> |

DATOS ERTE

IMPORTAR CALENDARIO INICIAL

PROPUESTAS 1

CALENDARIO EN DISEÑO

NOTIFICACIONES 0

INFORMES

NUEVA PROPUESTA

*Lyseis*

*SoftERTEs*  
*LyseisTools*

**Burocráticas y de  
Cumplimiento Normativo**



## Realización y envío automático de las Comunicaciones a:

- **Los Trabajadores:** Comunicación de calendario inicial y las modificaciones en el mismo.
- **La Comisión Negociadora:** Comunicación de calendario inicial y todas las modificaciones.
- **El SEPE.** Fichero con la Plantilla Excel Solicitud Colectiva (\*).
- **La Autoridad Laboral:** Ficheros con Calendario inicial y modificaciones de calendario (\*).
- **El Área de Personal:** Informes mensuales por trabajador necesarios para realizar la nómina e informar los periodos de actividad al SEPE y a la Seguridad Social.

**Control de recepción de las comunicaciones** por parte de los trabajadores, y reenvío automático en caso de necesidad.

\* Importación manual a través de Red Sara.



SoftErte



EMPRESA DEMO



oarjones@gmail...  
EMPRESA DEMO

Administración

Gestión de Ertes

Mis Notificaciones

### Comunicaciones y Notificaciones

Comunicaciones

Notificaciones

#### NOTIFICACIONES

| NOTIFICACIÓN                                      | FECHA            |
|---|------------------|
| Se ha confirmado una propuesta de medida de Erte. | 21/07/2020 19:29 |
| Se ha confirmado una propuesta de medida de Erte. | 21/07/2020 19:45 |
| Se ha confirmado una propuesta de medida de Erte. | 22/07/2020 11:27 |
| Se ha confirmado una propuesta de medida de Erte. | 21/07/2020 19:55 |
| Se ha confirmado una propuesta de medida de Erte. | 21/07/2020 19:55 |



Escribe aquí para buscar



16:58

28/07/2020



20

*Lyseis*

*SoftERTEs*  
*LyseisTools*

**De Control  
Económico**

*SoftERTES*  
*LyseisTools*

- **Simulación de escenarios** económicos con cálculos de ahorros estimados.
- Ofrece el **dato de ahorro obtenido en el mismo momento** en que se está realizando la propuesta.
- **Control e información permanente** del grado de cumplimiento **del objetivo económico fijado por la Dirección.**

**SoftErte**

oarjones@gmail...  
EMPRESA DEMO

- Administración
- Gestión de Ertes
- Mis Notificaciones

EMPRESA DEMO

- Datos ERTE
- Propuestas
- Calendario Inicial**
- Informes
- Notificaciones
- Nueva Propuesta

**Filtro:**

Selecciona el tipo de filtro que deseas añadir: Filtro Actual:

Selecciona filtro

Mostrar Unidad
  Mostrar Horario Habitual
  Mostrar Medida Inicial

**Filtrar** X Limpiar Filtro

| Unidad         | Empleado   |                          |                   | ju.         | vi.         | sá.         | do.     | lu.         | ma.         |            |            |
|----------------|------------|--------------------------|-------------------|-------------|-------------|-------------|---------|-------------|-------------|------------|------------|
|                |            | <input type="checkbox"/> |                   | 16-jul.     | 17-jul.     | 18-jul.     | 19-jul. | 20-jul.     | 21-jul.     |            |            |
| Tienda Sagasta | Isabel J P | <input type="checkbox"/> | Horario Habitual  |             | 08:00-16:00 |             |         | 08:00-14:00 | 08:00-14:00 |            |            |
|                |            |                          | Medida Inicial    | Horario     | 08:00-13:00 | 08:00-15:00 |         |             | Suspensión  | Suspensión |            |
|                |            |                          |                   | € Ahorro    | 24,53€      | 17,32€      |         |             | 0,00€       | 0,00€      |            |
|                |            |                          |                   | % Reducción | 17,00%      | 12,00%      |         |             | 0,00%       | 0,00%      |            |
|                |            |                          | Calendario Actual | Horario     | 08:00-13:00 | 08:00-15:00 |         |             |             | Suspensión | Suspensión |
|                |            |                          |                   | € Ahorro    | 24,53€      | 17,32€      |         |             |             | 0,00€      | 0,00€      |
| % Reducción    | 17,00%     | 12,00%                   |                   |             |             |             | 0,00%   | 0,00%       |             |            |            |

*Lyseis*

*SoftERTEs*  
*LyseisTools*

**De Gestión y  
Coordinación**

# *SoftERTEs*

## *LyseisTools*

- Los usuarios interactúan directamente con la aplicación. Esto **evita errores de interpretación de las solicitudes**.
- **Actualiza** de manera automática **calendarios y horarios**. La Dirección determina niveles de acceso a la información.
- La información llega a todos los interesados a la vez (Trabajador, RLT y resto de la organización)
- Todos los **procesos se generan automáticamente**.

## Nueva propuesta de medida ERTE

Siga los pasos para generar una nueva propuesta de medida ERTE.

1

Paso 1. Datos de la propuesta

2

2. Empleados

3

3. Revisar y Guardar

4

4. Finalizar

### Paso 1. Datos de la propuesta

Tipo de Medida

Fijo

Observaciones

Añadir periodo

Seleccione una fecha de inicio y una fecha de finalización. Pulse el botón "Añadir periodo" para añadirlo a la medida.

Fecha de Inicio

Fecha de Finalización

[+ Seleccionar periodo](#)

Periodos de la medida

Desde aquí podrá modificar los días y sus horarios

Sobre cada día podrá:

- Seleccionar día (Se aplicará el horario seleccionado y se calculará el % de Reducción automáticamente)
- Jornada Habitual (El empleado trabajará esa jornada en su horario habitual)
- Suspensión (El empleado pasará ese día a suspensión 100% Reducción)



The Lyseis logo is located in the top left corner. It consists of the word "Lyseis" in a black, sans-serif font, with a blue diagonal line striking through the letter "y".

Lyseis

A large, dark blue, abstract, irregular shape occupies the left side of the slide, resembling a splash or a textured blob. It has a rough, watercolor-like edge and contains the text "SoftERTEs" and "LyseisTools" in white.

*SoftERTEs*  
*LyseisTools*

**De Comunicación  
con el Personal**

# *SoftERTEs* *LyseisTools*

- Todos los trabajadores tienen su zona particular con usuario y clave personal.
- En su zona personal pueden consultar el calendario inicial, las modificaciones, el calendario actual y todas las comunicaciones legales.
- Las notificaciones de nuevos documentos las reciben por correo electrónico y/o SMS.

The logo for Lyseis, featuring the word "Lyseis" in a black, sans-serif font. The letter "y" is stylized with a blue diagonal stroke that extends downwards and to the left.

*Lyseis*

A large, light gray speech bubble with a thick outline, containing the text "¿Hablamos?".

¿Hablamos?

**Phones:** +34 619 78 67 17 / +34 620 20 46 47

**email:** [info@lyseis.es](mailto:info@lyseis.es)

**Web:** <https://lyseis.es>